

# 資本・会員の状況

## ■ 会員数および出資口数 (平成29年3月31日現在)

### (1) 普通出資

出資一口の金額100円

| 区 分                     | 会員数(うち後配出資会員数) | 出資口数(うち後配出資口数)                  |
|-------------------------|----------------|---------------------------------|
| 農業協同組合                  | 801 (154)      | 7,034,821,770 ( 5,999,500,000)  |
| 農業協同組合連合会               | 103 ( 33)      | 26,466,319,740 (23,704,080,000) |
| 森林組合                    | 614 ( 0)       | 19,588,080 ( 0)                 |
| 生産森林組合                  | 11 ( 0)        | 14,650 ( 0)                     |
| 森林組合連合会                 | 47 ( 0)        | 22,948,340 ( 0)                 |
| 漁業協同組合                  | 982 ( 4)       | 126,537,351 ( 66,520,000)       |
| 漁業生産組合                  | 24 ( 0)        | 202,840 ( 0)                    |
| 漁業協同組合連合会               | 84 ( 29)       | 851,528,189 ( 527,610,000)      |
| 水産加工業協同組合               | 39 ( 0)        | 620,100 ( 0)                    |
| 水産加工業協同組合連合会            | 6 ( 0)         | 694,650 ( 0)                    |
| 共済水産業協同組合連合会            | 1 ( 0)         | 7,064,800 ( 0)                  |
| 農業共済組合                  | 39 ( 0)        | 699,300 ( 0)                    |
| 農業共済組合連合会               | 24 ( 0)        | 659,500 ( 0)                    |
| 漁船保険組合                  | 20 ( 0)        | 2,454,350 ( 0)                  |
| 農業信用基金協会                | 10 ( 0)        | 139,650 ( 0)                    |
| 漁業信用基金協会                | 35 ( 0)        | 17,158,100 ( 0)                 |
| 漁業共済組合                  | 12 ( 0)        | 132,000 ( 0)                    |
| 漁業共済組合連合会               | 1 ( 0)         | 292,800 ( 0)                    |
| 土地改良区                   | 768 ( 0)       | 2,875,740 ( 0)                  |
| 土地改良区連合                 | 4 ( 0)         | 2,850 ( 0)                      |
| 蚕糸業、林業又は塩業に関する中小企業等協同組合 | 15 ( 0)        | 133,500 ( 0)                    |
| 計                       | 3,640 (220)    | 34,554,888,300 (30,297,710,000) |

### (2) 優先出資

出資一口の金額100円

| 区 分    | 出資者数 | 出資口数       |
|--------|------|------------|
| 金融機関   | 9    | 26,787,410 |
| 証券会社   | 3    | 5,577,700  |
| その他の法人 | 19   | 23,426,340 |
| 計      | 31   | 55,791,450 |

## ■ 会員の議決権について

当金庫は、農林水産業協同組織の全国金融機関であり、経営の意思決定機関は会員の代表(総代)によって構成される総代会です。この総代会の議決権は、株式会社の1株1議決権とは異なり、原則として、出資口数にかかわらず平等となっています。

したがって、大口会員一覧等は掲載していません。

## ■ 資本金の推移

(単位:百万円)

| 年 月 日       | 増 資 額     | 増資後資本金    | 摘 要 |
|-------------|-----------|-----------|-----|
| 昭和58年11月30日 | 15,000    | 45,000    | 割 当 |
| 平成2年11月30日  | 30,000    | 75,000    | 割 当 |
| 平成4年11月30日  | 25,000    | 100,000   | 割 当 |
| 平成7年2月16日   | 24,999    | 124,999   | 私 募 |
| 平成9年9月25日   | 150,000   | 274,999   | 割 当 |
| 平成10年3月25日  | 850,000   | 1,124,999 | 割 当 |
| 平成14年11月29日 | 100,000   | 1,224,999 | 割 当 |
| 平成17年12月1日  | 225,717   | 1,450,717 | 割 当 |
| 平成18年3月30日  | 14,300    | 1,465,017 | 割 当 |
| 平成18年9月29日  | 19,000    | 1,484,017 | 割 当 |
| 平成19年11月26日 | 15,900    | 1,499,917 | 割 当 |
| 平成20年2月28日  | 12,900    | 1,512,817 | 割 当 |
| 平成20年3月25日  | 503,216   | 2,016,033 | 割 当 |
| 平成20年12月29日 | 24,800    | 2,040,833 | 割 当 |
| 平成21年3月30日  | 1,380,537 | 3,421,370 | 割 当 |
| 平成21年9月28日  | 4,539     | 3,425,909 | 割 当 |
| 平成27年9月29日  | 45,551    | 3,471,460 | 割 当 |
| 平成27年12月29日 | 9,028     | 3,480,488 | 割 当 |

# 組織図

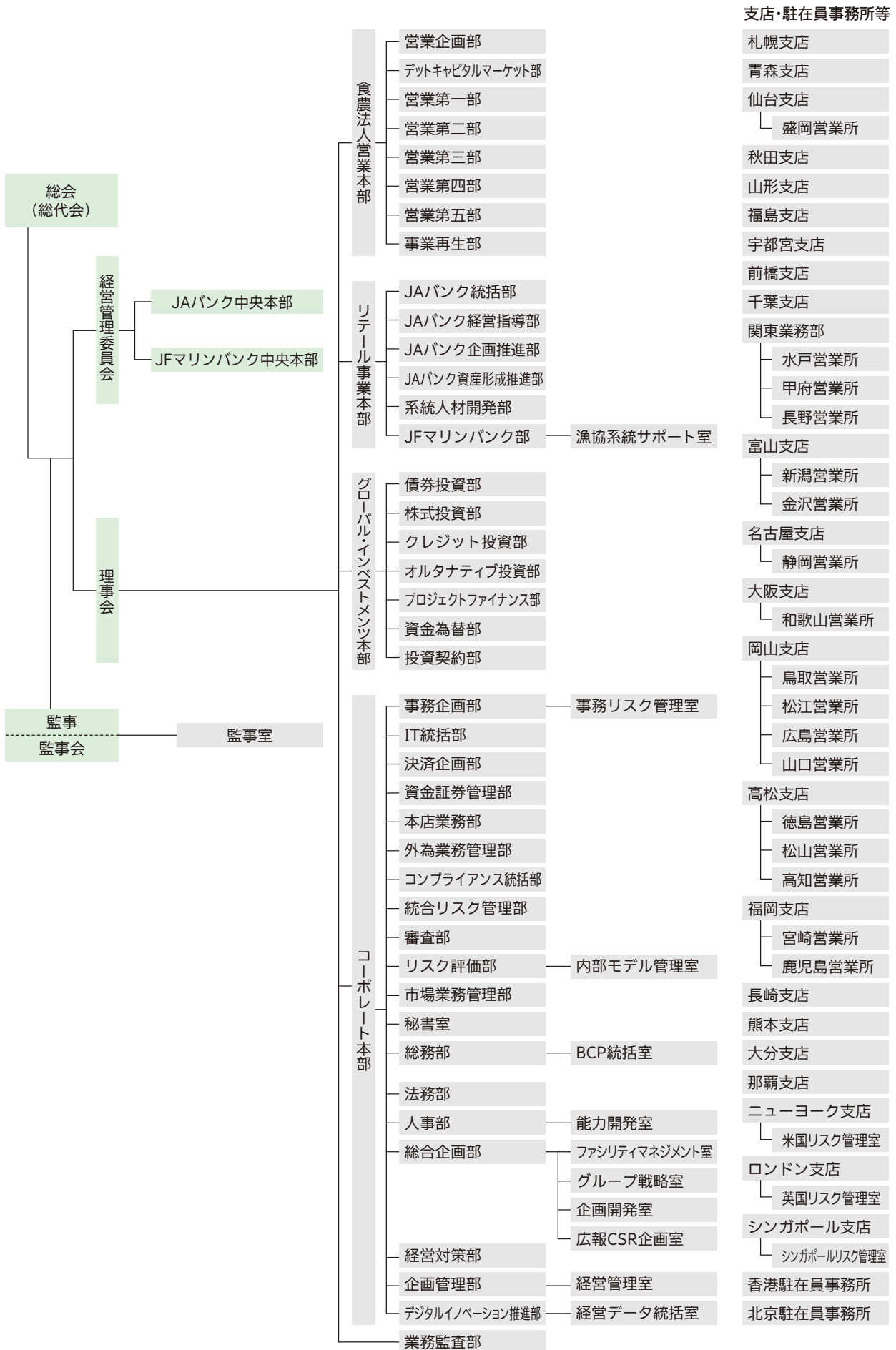

※平成29年7月1日現在

# 役員の一覧

## 理事

(平成29年7月1日現在)

代表理事理事長  
**河野 良雄**

代表理事専務  
**奥 和登**

コーポレート本部長  
統合リスク管理部・秘書室・総務部・法務部・  
人事部担当

常務理事  
**中野 慎一郎**

コンプライアンス統括部・統合リスク管理部・  
審査部・リスク評価部・市場業務管理部・総合  
企画部・企画管理部担当

代表理事副理事長  
**宮園 雅敬**  
食農法人営業本部長

代表理事専務  
**大竹 和彦**

リテール事業本部長  
JAバンク経営指導部・JAバンク企画推進部・  
JAバンク資産形成推進部・系統人材開発部・  
事務企画部担当

常務理事  
**小門 賢一**

事務企画部・IT統括部・決済企画部・資金証券  
管理部・本店業務部・外為業務管理部担当

代表理事専務  
**東山 克之**

グローバル・インベストメンツ本部長  
オルタナティブ投資部・プロジェクトファイ  
ナンス部・投資契約部担当

## 経営管理委員

(平成29年7月1日現在)

会長

**奥野 長衛**  
全国農業協同組合中央会 会長

**長嶋 喜満**  
神奈川県信用農業協同組合連合会  
経営管理委員会会長

**久保利 英明**  
日比谷パーク法律事務所 代表

**石川 克則**  
JAバンク代表者全国会議 議長

**吉田 康弘**  
兵庫県信用農業協同組合連合会  
経営管理委員会会長

**坂東 真理子**  
学校法人昭和女子大学 理事長・総長

**山上 一成**  
JAバンク代表者全国会議 副議長

**森 映一**  
愛媛県信用農業協同組合連合会  
経営管理委員会会長

**鮫島 正大**

**岸 宏**  
全国漁業協同組合連合会 代表理事会長

**横内 武久**  
北海道信用漁業協同組合連合会  
代表理事会長

**河野 良雄**  
農林中央金庫  
代表理事理事長

**佐藤 重芳**  
全国森林組合連合会 代表理事会長

**久保田 正**  
長崎信用漁業協同組合連合会  
代表理事会長

**宮園 雅敬**  
農林中央金庫  
代表理事副理事長

**佐藤 彰**  
北海道信用農業協同組合連合会  
経営管理委員会会長

**青合 幹夫**  
京都府森林組合連合会 代表理事会長

## 監事

(平成29年7月1日現在)

**山崎 穰一**

**菅野 洋一**

**江戸 龍太郎**  
エスピー食品株式会社 顧問

**實重 重実**

**初川 浩司**  
公認会計士

注 監事のうち山崎穰一、實重重実、初川浩司および江戸龍太郎は、農林中央金庫法第24条第3項に定める要件を満たす監事です。

## 役員の一覧

### 執行役員

(平成29年7月1日現在)

常務執行役員

**金丸 哲也**

食農法人営業本部副本部長  
デットキャピタルマーケット部・営業第一部・営業第二部・営業第三部担当

常務執行役員

**岩曾 聡**

食農法人営業本部副本部長  
営業第四部・営業第五部・事業再生部担当

常務執行役員

**新分 敬人**

グローバル・インベストメンツ本部副本部長  
債券投資部・株式投資部・資金為替部・総合企画部担当

常務執行役員

**松本 恭幸**

グローバル・インベストメンツ本部副本部長

常務執行役員

**後藤 彰三**

東日本(北海道・東北・関東・甲信)地区担当  
経営対策部・関東業務部担当

常務執行役員

**中島 隆男**

中日本(北陸・東海・近畿)地区担当

常務執行役員

**戸高 聖樹**

西日本(中国・四国・九州・沖縄)地区担当

執行役員

**中島 隆博**

営業企画部長

執行役員

**秋吉 亮**

JAバンク統括部長

執行役員

**木村 吉男**

JFマリンバンク部長

執行役員

**湯田 博**

クレジット投資部長

執行役員

**八木 正展**

総合企画部長

執行役員

**宮地 茂夫**

企画管理部長

執行役員

**荻野 浩輝**

デジタルイノベーション推進部長

執行役員

**秋元 清次**

業務監査部長

# 系統・農林中央金庫のあゆみ

- 大正12 ● 「産業組合中央金庫法」公布(4月)  
創立総会開催(12月)
- 昭和 6 ● 長期の年賦貸付を開始
- 7 ● 農業恐慌に際し組合救済貸付を実施
- 13 ● 出資団体に漁業団体が加入
- 17 ● 農林水産関連産業法人への短期貸付認可
- 18 ● 出資団体に森林団体も加入(3月)  
「農林中央金庫」と改称(9月)
- 21 ● 農林水産関連産業法人、施設法人への中長期貸付を開始
- 22 ● 食糧代金支払いを開始。農業協同組合法公布
- 23 ● 農業手形貸付を開始
- 25 ● 見返資金特別会計から政府出資20億円を受ける  
第1回割引農林債券発行(公募開始)
- 26 ● 財政資金による「農林漁業資金」の取扱い開始
- 27 ● 出資団体のための債務保証を開始
- 28 ● 農林漁業金融公庫発足。金庫、受託金融機関となる(4月)  
農林漁業組合連合会整備促進法公布(8月)
- 34 ● 政府出資の消却完了(全額民間出資となる)
- 36 ● 農業基本法公布。農業近代化資金助成法公布  
JA貯金1兆円を突破
- 39 ● 全国農協貯金者保護制度発足
- 40 ● 系統為替オンラインを開始
- 42 ● 日銀歳入代理業務を開始
- 44 ● 漁業近代化資金助成法公布。JA貯金5兆円を突破
- 47 ● 全国漁協信用事業相互援助基金発足  
全国農業協同組合連合会発足  
農村地域工業導入促進法に基づく貸付を開始
- 48 ● 金庫法大幅改正(存立期間規定の削除、外国為替業務の新設等)  
JA貯金10兆円を突破
- 49 ● 全国農協信用事業相互援助制度発足  
外国為替業務を開始
- 50 ● 総合オンライン全面稼働(預金・貸出に続いて債券も)(4月)
- 51 ● 農林債券発行残高1兆円を突破(2月)  
海外銀行との為替直接取引(海外コルレス)を開始(4月)
- 53 ● 漁協貯金1兆円を突破(3月)  
森林組合法公布(5月)
- 54 ● 金庫・信連、全銀内為制度に加盟(2月)
- 56 ● 外国為替オンラインシステム稼働開始(3月)  
JA貯金30兆円突破(12月)
- 57 ● ニューヨーク駐在員事務所開設(10月)
- 58 ● 普通出資増資(150億円)、新資本金450億円(11月)
- 59 ● 全国農協貯金ネットサービス稼働(3月)  
JAの全銀内為制度加盟(8月)  
ニューヨーク支店開設(10月)
- 60 ● ロンドン駐在員事務所開設(1月)
- 61 ● 「農林中央金庫法の一部を改正する法案」可決、成立  
(民間法人化のための措置等)(5月)  
米国の二大格付機関から長期・短期の格付取得開始(9月)
- 62 ● JAの国債窓販開始(4月)
- 平成 1 ● 全国漁協オンラインシステム稼働(5月)  
JA貯金50兆円を突破(12月)
- 2 ● 漁協貯金2兆円を突破(3月)  
シンガポール駐在員事務所開設(10月)  
普通出資増資(300億円)、新資本金750億円(11月)
- 3 ● ロンドン支店開設(4月)
- 4 ● 普通出資増資(250億円)、新資本金1,000億円(11月)
- 5 ● シンガポール支店開設(4月)  
農中証券(株)設立(7月)  
農中投信(株)設立(9月)  
新本店ビル竣工(10月)
- 6 ● 農協系統信用システム共同運営(株)(JASTEM)設立(8月)
- 7 ● 優先出資第1回発行(500億円)(2月)  
農中信託銀行(株)設立(8月)
- 8 ● 農中新電算センター竣工(3月)  
農林中金と信農連との合併等に関する法律(統合法)成立(12月)
- 10 ● 後配出資増資(1兆円)(3月)  
香港駐在員事務所開設(7月)  
北京駐在員事務所開設(11月)
- 11 ● JA貯金70兆円を突破(6月)
- 12 ● 貯金保険法・統合法の一部改正に関する法律公布(5月)  
(セーフティネットの拡充等)  
第22回JA全国大会開催  
一体的事業運営、実効性ある破綻未然防止策の確立決議(10月)  
農林中金全共連アセットマネジメント(株)発足(10月)
- 13 ● 系統債権管理回収機構(株)設立(4月)  
金庫法全部改正(経営管理委員会の設置等)(6月)  
再編強化法改正(統合法を名称変更)(基本方針の策定・指導業務等)(6月)  
水産基本法公布(6月)  
森林・林業基本法公布(7月)
- 14 ● JABANKシステムスタート(1月)  
ジェイエイバンク電算システム(株)設立(3月)  
永久劣後ローンによる資本調達(9月)  
アグリビジネス投資育成(株)設立(10月)  
普通出資増資(1,000億円)、優先出資分割(11月)
- 15 ● JFマリンバンク基本方針実施(1月)
- 16 ● 農中ビジネスサポート(株)設立(4月)  
農中証券(株)清算(9月)
- 17 ● 宮城県信農連との最終統合(10月)  
普通出資増資(2,257億円)、優先出資分割(12月)
- 18 ● 岡山県信農連および長崎県信農連との最終統合(1月)  
JASTEMシステム全県移行(5月)  
期限付劣後債券発行による資本調達(9月)  
協同クレジットサービス(株)とUFJニコス(株)との合併(10月)  
FHC(Financial Holding Company)資格取得(12月)  
JA貯金80兆円を突破(12月)
- 19 ● 秋田県信農連との最終統合(2月)  
JAバンクアグリサポート事業創設(6月)  
栃木県信農連との最終統合(10月)
- 20 ● 山形県信農連および富山県信農連との最終統合(1月)  
後配出資増資(5,032億円)、永久劣後ローンによる資本調達(3月)  
福島県信農連との最終統合(10月)
- 21 ● 熊本県信農連との最終統合(1月)  
後配出資増資(1兆3,805億円)、永久劣後ローンによる資本調達(3月)
- 22 ● 成長基盤強化資金ファンド(1,000億円)創設(8月)  
成長基盤サポートファンド(6,000億円)創設(12月)
- 23 ● 復興支援プログラムの創設(4月)
- 24 ● 農林中金ファシリティーズ(株)の完全子会社化(5月)  
国内排出権取引(J-VER媒介業務)の取扱い開始(6月)  
青森県信農連との最終統合(10月)  
グローバルシードファンド(5,000億円)創設(11月)  
JA貯金90兆円を突破(12月)
- 25 ● 農林水産業協同投資(株)設立(2月)
- 26 ● 品川研修センター竣工(2月)  
(一社)農林水産業みらい基金設立(3月)  
期限付劣後ローンによる資本調達(3月)  
農林中金バリューインベストメンツ(株)設立(10月)  
群馬県信農連との最終統合(10月)
- 27 ● 千葉県信農連との最終統合(1月)
- 28 ● 本部制導入(6月)  
農林中金ビジネスアシスト(株)設立(12月)
- 29 ● Norinchukin Australia Pty Limited設立(2月)

# 従業員の状況

## ■ 従業員の状況

|        |     | 平成27年度   | 平成28年度   |
|--------|-----|----------|----------|
| 従業員数   | 事務系 | 3,535人   | 3,579人   |
|        | 庶務系 | 26人      | 22人      |
|        | 合計  | 3,561人   | 3,601人   |
| 平均年齢   |     | 40歳2月    | 39歳11月   |
| 平均勤続年数 |     | 13年8月    | 13年7月    |
| 平均給与月額 |     | 541,547円 | 541,477円 |

注1 従業員数は、嘱託、臨時雇用および海外の現地採用者計510人(平成27年度は467人)を含んでいません。

注2 平均給与月額は、3月の時間外手当を含む平均給与月額であり、賞与を除くものです。

# 当金庫のグループ会社一覧

(平成29年3月31日現在)

| 名称                                      | 主たる営業所または事務所の所在地・電話  | 事業の内容   | 設立年月日           | 資本金(百万円)<br>議決権の所有割合<br>(%) |
|---|--|---|-----------------|-----------------------------|
| 農中信託銀行(株)                               | 東京都千代田区内神田1-1-12<br>Tel 03-5281-1311   | 信託業務・銀行業務                                       | 平成7年<br>8月17日   | 20,000<br>100.00            |
| Norinchukin Australia Pty Limited       | オーストラリア<br>Level 29, 126 Phillip Street,<br>Sydney, NSW2000, Australia             | オーストラリアおよびニュー<br>ジーランドにおけるプロジェ<br>クトファイナンス貸付業務等 | 平成29年<br>2月8日   | 5,790千豪ドル<br>100.00         |
| (株)農林中金総合研究所                            | 東京都渋谷区千駄ヶ谷5-27-11<br>Tel 03-6362-7700  | 農林漁業・組合金融・<br>内外経済等の調査・研究                       | 昭和61年<br>3月25日  | 300<br>100.00               |
| 農林中金ファシリティーズ(株)                         | 東京都千代田区有楽町1-12-1<br>Tel 03-6256-0120   | ビル管理・<br>福利厚生施設管理等                              | 昭和31年<br>8月6日   | 197<br>100.00               |
| 農中ビジネスサポート(株)                           | 東京都千代田区内神田1-1-12<br>Tel 03-3219-8701   | 各種事務受託  | 平成10年<br>8月18日  | 100<br>100.00               |
| 農林中金ビジネスアシスト(株)                         | 東京都千代田区有楽町1-12-1<br>Tel 03-6757-9311   | 事務受託業務  | 平成28年<br>12月1日  | 30<br>100.00(13.34)※        |
| (株)農林中金アカデミー                            | 東京都千代田区有楽町1-12-1<br>Tel 03-3217-3051   | 教育研修  | 昭和56年<br>5月25日  | 20<br>100.00                |
| 農林中金バリューインベ<br>ストメンツ(株)                 | 東京都千代田区内神田1-1-12<br>Tel 03-5283-0177   | 国内外株式にかかる投資<br>助言業務                             | 平成26年<br>10月2日  | 444<br>92.50(27.75)※        |
| 協同住宅ローン(株)                              | 東京都目黒区中央町1-15-3<br>Tel 03-3793-4130  | 住宅ローン貸付・<br>住宅ローン保証等                            | 昭和54年<br>8月10日  | 10,500<br>92.12             |
| 農中情報システム(株)                             | 東京都江東区豊洲3-2-3<br>Tel 03-4524-6100  | システム開発・維持管理                                     | 昭和56年<br>5月29日  | 100<br>90.00                |
| 農林中金全共連アセット<br>マネジメント(株)                | 東京都千代田区平河町2-7-9<br>Tel 03-5210-8500  | 投資信託委託・<br>投資顧問業務                               | 平成5年<br>9月28日   | 3,420<br>50.91              |
| Norinchukin Finance<br>(Cayman) Limited | 英国領ケイマン諸島<br>PO Box 309, Uglan House,<br>Grand Cayman, KY1-1104,<br>Cayman Islands | 劣後債の発行および<br>劣後ローンの貸付等                          | 平成18年<br>8月30日  | 50千米ドル<br>100.00            |
| アント・キャピタル・パー<br>トナーズ(株)                 | 東京都千代田区丸の内1-2-1<br>Tel 03-3284-1711  | プライベートエクイティ投資・<br>投資事業組合の運営管理業務等                | 平成12年<br>10月23日 | 3,086<br>39.61              |
| 系統債権管理回収機構(株)                           | 東京都千代田区内神田1-1-12<br>Tel 03-5283-5588   | 不良債権等の管理・<br>回収業務                               | 平成13年<br>4月11日  | 500<br>37.96                |
| JA三井リース(株)                              | 東京都中央区銀座8-13-1<br>Tel 03-6775-3000   | 総合リース業  | 平成20年<br>4月1日   | 32,000<br>33.40             |
| Gulf Japan Food Fund<br>GP              | 英国領ケイマン諸島<br>PO Box 309, Uglan House,<br>Grand Cayman, KY1-1104,<br>Cayman Islands | 投資業務  | 平成27年<br>7月29日  | 50千米ドル<br>20.10             |
| JAML MRC Holding,<br>Inc.               | アメリカ合衆国<br>286 Madison Ave., Suite 301,<br>New York, NY, 10017, U.S.A.             | 投資業務  | 平成27年<br>3月6日   | 42百万米ドル<br>20.00            |
| アグリビジネス投資育成(株)                          | 東京都千代田区内神田1-1-12<br>Tel 03-5283-6688   | 農業法人投資育成業務                                      | 平成14年<br>10月24日 | 4,070<br>19.97              |
| 三菱UFJニコス(株)                             | 東京都千代田区外神田4-14-1<br>Tel 03-3811-3111   | クレジットカード事業等                                     | 昭和26年<br>6月7日   | 109,312<br>15.01            |
| 農山漁村再生可能エネル<br>ギー投資事業有限責任<br>組合         | 東京都千代田区有楽町1-13-2<br>Tel 03-5219-6030   | 再生可能エネルギー投資                                     | 平成26年<br>4月30日  | 324<br>—                    |

注 「議決権の所有割合」欄の( )内は子会社による間接所有の割合(内書き)です。



# 店舗一覧 (農林中央金庫の金融機関コードは3000です。)

(平成29年3月31日現在)

**本店[DNタワー21(第一・農中ビル)]**  
(店番:958) 〒100-8420 東京都千代田区有楽町1-13-2  
Tel 03(3279)0111

**札幌支店**  
(店番:100) 〒060-0042 札幌市中央区大通西3-7  
Tel 011(241)4211

**青森支店**  
(店番:200) 〒030-0847 青森市東大野2-1-15  
Tel 017(762)4400

**仙台支店**  
(店番:220) 〒980-0011 仙台市青葉区上杉1-2-16  
Tel 022(711)7531

**盛岡営業所** 〒020-0021 盛岡市中央通1-7-25  
Tel 019(622)6186

**秋田支店**  
(店番:230) 〒010-0976 秋田市八橋南2-10-16  
Tel 018(863)6900

**山形支店**  
(店番:240) 〒990-0042 山形市七日町3-1-16  
Tel 023(641)6271

**福島支店**  
(店番:250) 〒960-0231 福島市飯坂町平野字三枚長1-1  
Tel 024(552)5600

**宇都宮支店**  
(店番:310) 〒321-0905 宇都宮市平出工業団地9-25  
Tel 028(305)4910

**前橋支店**  
(店番:320) 〒379-2147 前橋市亀里町1310  
Tel 027(220)2700

**千葉支店**  
(店番:340) 〒260-0014 千葉市中央区本千葉町9-10  
Tel 043(202)5419

**農業会館分室**  
〒260-0031 千葉市中央区新千葉3-2-6  
Tel 043(369)4000

**水戸営業所** 〒310-0022 水戸市梅香1-5-5  
Tel 029(303)1172

**甲府営業所** 〒400-0035 甲府市飯田3-2-44  
Tel 055(221)0210

**長野営業所** 〒380-0836 長野市南県町1081  
Tel 026(226)6534

**富山支店**  
(店番:410) 〒930-0006 富山市新総曲輪2-21  
Tel 076(445)2500

**新潟営業所** 〒951-8116 新潟市中央区東中通一番町189-3  
Tel 025(222)1265

**金沢営業所** 〒920-0362 金沢市古府1-217  
Tel 076(269)2202

**名古屋支店**  
(店番:440) 〒460-0008 名古屋市中区栄2-3-6  
Tel 052(201)6111

**静岡営業所** 〒422-8006 静岡市駿河区曲金3-8-1  
Tel 054(288)5000

**大阪支店**  
(店番:530) 〒541-0042 大阪市中央区今橋4-1-1  
Tel 06(6205)2111

**和歌山営業所**  
〒640-8331 和歌山市美園町5-1-1  
Tel 073(425)0850

**岡山支店** 〒700-8727 岡山市北区磨屋町9-18-101  
(店番:620) Tel 086(222)3630

**鳥取営業所** 〒680-0833 鳥取市末広温泉町723  
Tel 0857(25)4657

**松江営業所** 〒690-0887 松江市殿町15  
Tel 0852(20)7520

**広島営業所** 〒730-0051 広島市中区大手町4-7-3  
Tel 082(504)4801

**山口営業所** 〒754-0002 山口市小郡下郷2139  
Tel 083(974)1231

**高松支店**  
(店番:710) 〒760-8608 高松市番町1-1-5  
Tel 087(851)4406

**徳島営業所** 〒770-0011 徳島市北佐古一番町5-12  
Tel 088(631)6613

**松山営業所** 〒790-0003 松山市三番町6-8-1  
Tel 089(921)3190

**高知営業所** 〒780-0083 高知市北御座2-27  
Tel 088(882)9508

**福岡支店**  
(店番:800) 〒812-0028 福岡市博多区須崎町2-5  
Tel 092(271)2111

**宮崎営業所** 〒880-0805 宮崎市橋通東5-4-1  
Tel 0985(61)5812

**鹿児島営業所**  
〒890-0064 鹿児島市鴨池新町15  
Tel 099(812)6081

**長崎支店**  
(店番:820) 〒850-0862 長崎市出島町1-20  
Tel 095(827)3111

**熊本支店**  
(店番:830) 〒860-0842 熊本市中央区南千反畑町2-3  
Tel 096(353)1191

**大分支店**  
(店番:840) 〒870-0034 大分市都町1-1-23  
Tel 097(532)7191

**那覇支店**  
(店番:870) 〒900-0032 那覇市松山1-2-12  
Tel 098(861)1511

**ニューヨーク支店**  
21st Floor, 245 Park Avenue,  
New York, NY 10167-0104, U.S.A.  
Tel 1-212-697-1717

**ロンドン支店** 4th Floor, 155 Bishopsgate,  
London EC2M 3YX, U.K.  
Tel 44-20-7588-6589

**シンガポール支店**  
12 Marina Boulevard #38-01/02,  
Marina Bay Financial Centre Tower3,  
Singapore 018982  
Tel 65-6535-1011

**香港駐在員事務所**  
34th Floor, Edinburgh Tower,  
The Landmark, 15 Queen's Road,  
Central, Hong Kong  
Tel 852-2868-2839

**北京駐在員事務所**  
100022 中華人民共和国 北京市朝陽区  
建国門外大街甲26号長富宮併公樓601号室  
Tel 86-10-6513-0858