

# 資本・会員の状況

## ■ 会員数および出資口数 (平成24年3月31日現在)

### (1) 普通出資

出資一口の金額100円

区 分	会員数(うち後配出資会員数)	出資口数(うち後配出資口数)
農業協同組合	894 (148)	5,741,401,140 ( 4,860,280,000)
農業協同組合連合会	113 ( 35)	27,205,950,670 (24,289,510,000)
森林組合	663 ( 0)	19,586,080 ( 0)
生産森林組合	11 ( 0)	14,650 ( 0)
森林組合連合会	47 ( 0)	22,945,840 ( 0)
漁業協同組合	1,024 ( 4)	126,195,551 ( 66,520,000)
漁業生産組合	25 ( 0)	203,140 ( 0)
漁業協同組合連合会	87 ( 30)	860,862,989 ( 535,610,000)
水産加工業協同組合	42 ( 0)	628,200 ( 0)
水産加工業協同組合連合会	6 ( 0)	693,750 ( 0)
共済水産業協同組合連合会	1 ( 0)	7,064,800 ( 0)
農業共済組合	35 ( 0)	380,700 ( 0)
農業共済組合連合会	41 ( 0)	978,100 ( 0)
漁船保険組合	20 ( 0)	2,454,350 ( 0)
農業信用基金協会	10 ( 0)	139,650 ( 0)
漁業信用基金協会	35 ( 0)	16,158,600 ( 0)
漁業共済組合	12 ( 0)	132,000 ( 0)
漁業共済組合連合会	1 ( 0)	292,800 ( 0)
土地改良区	787 ( 0)	2,878,940 ( 0)
土地改良区連合	4 ( 0)	2,850 ( 0)
蚕糸業, 林業又は塩業に関する中小企業等協同組合	15 ( 0)	133,500 ( 0)
計	3,873 (217)	34,009,098,300 (29,751,920,000)

### (2) 優先出資

出資一口の金額100円

区 分	出資者数	出資口数
金融機関	9	26,787,410
証券会社	3	5,577,700
その他の法人	19	23,426,340
計	31	55,791,450

## ■ 会員の議決権について

当金庫は、農林水産業協同組織の全国金融機関であり、経営の意思決定機関は会員の代表(総代)によって構成される総代会です。この総代会の議決権は、株式会社の1株1議決権とは異なり、原則として、出資口数にかかわらず平等となっています。

したがって、大口会員一覧等は掲載していません。

## ■ 資本金の推移

(単位:百万円)

年 月 日	増 資 額	増資後資本金	摘 要
昭和58年11月30日	15,000	45,000	割 当
平成2年11月30日	30,000	75,000	割 当
平成4年11月30日	25,000	100,000	割 当
平成7年2月16日	24,999	124,999	私 募
平成9年9月25日	150,000	274,999	割 当
平成10年3月25日	850,000	1,124,999	割 当
平成14年11月29日	100,000	1,224,999	割 当
平成17年12月1日	225,717	1,450,717	割 当
平成18年3月30日	14,300	1,465,017	割 当
平成18年9月29日	19,000	1,484,017	割 当
平成19年11月26日	15,900	1,499,917	割 当
平成20年2月28日	12,900	1,512,817	割 当
平成20年3月25日	503,216	2,016,033	割 当
平成20年12月29日	24,800	2,040,833	割 当
平成21年3月30日	1,380,537	3,421,370	割 当
平成21年9月28日	4,539	3,425,909	割 当

# 組織図

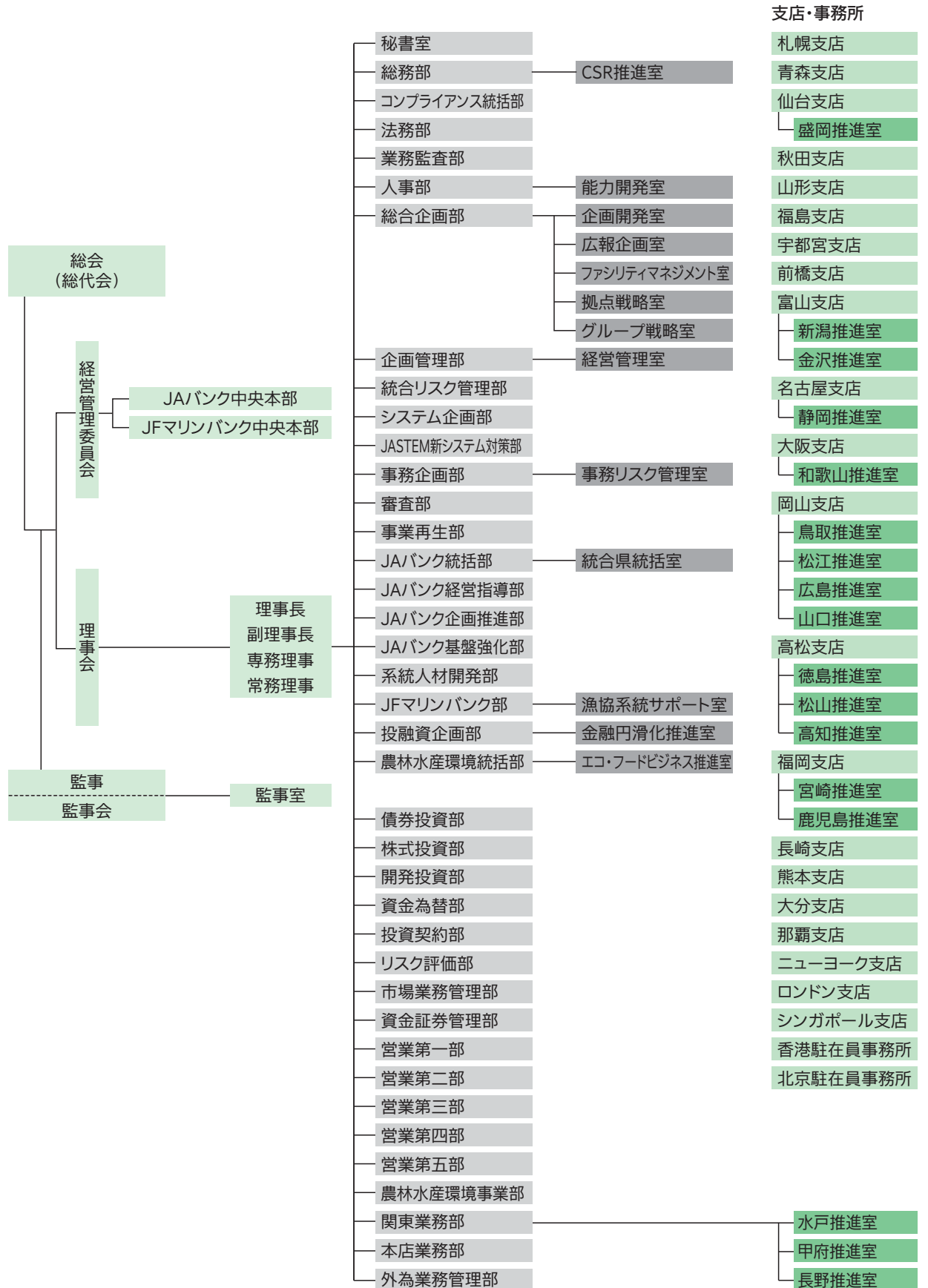

資料編 コーポレートデータ 組織図

※平成24年7月1日現在

# 役員の一覧

## 経営管理委員 (平成24年7月1日現在)

会長  
**萬歳章**  
全国農業協同組合中央会  
会長

**内村正男**  
鹿児島県信用農業協同組合連合会  
経営管理委員会会長

**倉光一雄**  
JAバンク代表者全国会議  
議長

**安藤善則**  
北海道信用漁業協同組合連合会  
代表理事会長

**田端敬一**  
JAバンク代表者全国会議  
副議長

**馬場元朝**  
長崎県信用漁業協同組合連合会  
代表理事会長

**杉本昇**  
JAバンク代表者全国会議  
副議長

**矢口貢男**  
岐阜県森林組合連合会  
代表理事会長

**服部郁弘**  
全国漁業協同組合連合会  
代表理事会長

**久保利英明**  
日比谷パーク法律事務所  
代表

**菅原輝一**  
北海道信用農業協同組合連合会  
経営管理委員会会長

**木下榮一郎**  
名古屋鉄道株式会社  
相談役

**志村善一**  
神奈川県信用農業協同組合連合会  
経営管理委員会会長

**河野良雄**  
農林中央金庫  
代表理事理事長

**北畑親昭**  
兵庫県信用農業協同組合連合会  
経営管理委員会会長

**宮園雅敬**  
農林中央金庫  
代表理事副理事長

**佐久間建弘**  
広島県信用農業協同組合連合会  
経営管理委員会会長

## 理事 (平成24年7月1日現在)

代表理事理事長  
**河野良雄**

常務理事  
**齋藤真一**  
総合企画部・債券投資部・  
株式投資部・資金為替部 担当

代表理事副理事長  
**宮園雅敬**  
業務監査部 担当

常務理事  
**大竹和彦**  
秘書室・総務部・法務部・人事部・  
総合企画部・統合リスク管理部  
担当

専務理事  
**鳥井一美**  
JAバンク統括部・関東業務部  
担当

常務理事  
**奥和登**  
JAバンク統括部・  
JAバンク経営指導部・  
JFマリンバンク部 担当

専務理事  
**高橋則広**  
総合企画部・企画管理部 担当

常務理事  
**太田実**  
JAバンク統括部・  
JAバンク企画推進部・  
系統人材開発部 担当

専務理事  
**飯田英章**  
投融資企画部 担当

常務理事  
**佐藤典嗣**  
コンプライアンス統括部・  
企画管理部・統合リスク管理部・  
審査部・リスク評価部・  
市場業務管理部 担当

常務理事  
**押久保直樹**  
事業再生部・農林水産環境統括部・  
農林水産環境事業部 担当

常務理事  
**鈴木規弘**  
営業第一部・営業第四部・  
営業第五部 担当

常務理事  
**雪元章司**  
システム企画部・  
JASTEM新システム対策部・  
事務企画部・JAバンク基盤強化部・  
本店業務部・外為業務管理部  
担当

常務理事  
**東山克之**  
開発投資部・投資契約部・  
資金証券管理部・営業第二部・  
営業第三部 担当

## 監事 (平成24年7月1日現在)

**小西孝藏**

**小武山智安**

**三枝智之**

**田中龍彦**  
株式会社マルハニチロホールディングス  
顧問

**初川浩司**  
公認会計士

(注) 監事のうち小西孝藏、小武山智安、田中龍彦および初川浩司は、農林中央金庫法第24条第2項に定める要件を満たす監事です。

# 系統・農林中央金庫のあゆみ

- 大正12 ● 「産業組合中央金庫法」公布(4月)。創立総会開催(12月)
- 昭和 6 ● 長期の年賦貸付を開始
  - 7 ● 農業恐慌に際し組合救済貸付を実施
- 13 ● 出資団体に漁業団体が加入
- 17 ● 農林水産関連産業法人への短期貸付認可
- 18 ● 出資団体に森林団体が加入(3月)。「農林中央金庫」と改称(9月)
- 21 ● 農林水産関連産業法人、施設法人への中長期貸付を開始
- 22 ● 食糧代金支払いを開始。農業協同組合法公布
- 23 ● 農業手形貸付を開始
- 25 ● 見返資金特別会計から政府出資20億円を受ける  
第1回割引農林債券発行(公募開始)
- 26 ● 財政資金による「農林漁業資金」の取扱い開始
- 27 ● 出資団体のための債務保証を開始
- 28 ● 農林漁業金融公庫発足。金庫、受託金融機関となる(4月)  
農林漁業組合連合会整備促進法公布(8月)
- 34 ● 政府出資の消却完了(全額民間出資となる)
- 36 ● 農業基本法公布。農業近代化資金助成法公布  
JA貯金1兆円を突破
- 39 ● 全国農協貯金者保護制度発足
- 40 ● 系統が替オンラインを開始
- 42 ● 日銀歳入代理業務を開始
- 44 ● 漁業近代化資金助成法公布。JA貯金5兆円を突破
- 47 ● 全国漁協信用事業相互援助基金発足  
全国農業協同組合連合会発足  
農村地域工業導入促進法に基づく貸付を開始
- 48 ● 金庫法大幅改正(存立期間規定の削除、外国為替業務の新設等)  
JA貯金10兆円を突破
- 49 ● 全国農協信用事業相互援助制度発足  
外国為替業務を開始
- 50 ● 総合オンライン全面稼働(預金・貸出に続いて債券も)(4月)
- 51 ● 農林債券発行残高1兆円を突破(2月)  
海外銀行との為替直接取引(海外コルレス)を開始(4月)
- 53 ● 漁協貯金1兆円を突破(3月)。森林組合法公布(5月)
- 54 ● 金庫・信連、全銀内為制度に加盟(2月)
- 56 ● 外国為替オンラインシステム稼働開始(3月)  
JA貯金30兆円突破(12月)
- 57 ● ニューヨーク駐在員事務所開設(10月)
- 58 ● 普通出資増資(150億円)、新資本金450億円(11月)
- 59 ● 全国農協貯金ネットサービス稼働(3月)  
JAの全銀内為制度加盟(8月)  
ニューヨーク支店開設(10月)
- 60 ● ロンドン駐在員事務所開設(1月)
- 61 ● 「農林中央金庫法の一部を改正する法案」可決、成立  
(民間法人化のための措置等)(5月)  
米国の二大格付機関から長期・短期の格付取得開始(9月)
- 62 ● JAの国債窓販開始(4月)
- 平成 1 ● 全国漁協オンラインシステム稼働(5月)  
JA貯金50兆円を突破(12月)
- 2 ● 漁協貯金2兆円を突破(3月)  
シンガポール駐在員事務所開設(10月)  
普通出資増資(300億円)、新資本金750億円(11月)
- 3 ● ロンドン支店開設(4月)
- 4 ● 普通出資増資(250億円)、新資本金1,000億円(11月)
- 5 ● シンガポール支店開設(4月)。農中証券(株)設立(7月)  
農中投信(株)設立(9月)。新本店ビル竣工(10月)
- 6 ● 農協系統信用システム共同運営(株)(JASTEM)設立(8月)
- 7 ● 優先出資第1回発行(500億円)(2月)  
農中信託銀行(株)設立(8月)
- 8 ● 農中新電算センター竣工(3月)  
農林中金と信農連との合併等に関する法律(統合法)成立(12月)
- 10 ● 後配出資増資(1兆円)(3月)。香港駐在員事務所開設(7月)  
北京駐在員事務所開設(11月)
- 11 ● JA貯金70兆円を突破(6月)
- 12 ● 貯金保険法・統合法の一部改正に関する法律公布(5月)  
(セーフティネットの拡充等)  
第22回JA全国大会開催  
一体的事業運営、実効性ある破綻未然防止策の確立決議(10月)  
農林中金全共連アセットマネジメント(株)発足(10月)
- 13 ● 系統債権管理回収機構(株)設立(4月)  
金庫法全部改正(経営管理委員会の設置等)(6月)  
再編強化法改正  
(統合法を名称変更)(基本方針の策定・指導業務等)(6月)  
水産基本法公布(6月)  
森林・林業基本法公布(7月)
- 14 ● JAバンクシステムスタート(1月)  
ジェイエイバンク電算システム(株)設立(3月)  
永久劣後ローンによる資本調達(9月)  
アグリビジネス投資育成(株)設立(10月)  
普通出資増資(1,000億円)、優先出資分割(11月)
- 15 ● JFマリンバンク基本方針実施(1月)
- 16 ● 農中ビジネスサポート(株)設立(4月)  
農中証券(株)清算(9月)
- 17 ● 宮城県信農連との最終統合(10月)  
普通出資増資(2,257億円)、優先出資分割、永久劣後ローンによる資本調達(12月)
- 18 ● 岡山県信農連および長崎県信農連との最終統合(1月)  
後配出資増資(143億円)(3月)  
JASTEMシステム全県移行(5月)  
期限付劣後債券発行による資本調達(9月)  
後配出資増資(190億円)(9月)  
協同クレジットサービス(株)とUFJニコス(株)との合併(10月)  
FHC(Financial Holding Company)資格取得(12月)  
JA貯金80兆円を突破(12月)
- 19 ● 秋田県信農連との最終統合(2月)  
JAバンクアグリサポート事業創設(6月)  
栃木県信農連との最終統合(10月)  
後配出資増資(159億円)(11月)
- 20 ● 山形県および富山県信農連との最終統合(1月)  
後配出資増資(129億円)(2月)  
後配出資増資(5,032億円)、永久劣後ローンによる資本調達(3月)  
福島県信農連との最終統合(10月)  
後配出資増資(248億円)(12月)
- 21 ● 熊本県信農連との最終統合(1月)  
後配出資増資(1兆3,805億円)、永久劣後ローンによる資本調達(3月)  
後配出資増資(45億円)(9月)  
青森県信農連との統合(一部事業譲受)(9月)
- 22 ● 成長基盤強化資金ファンド(1,000億円)創設(8月)  
成長基盤サポートファンド(6,000億円)創設(12月)
- 23 ● 復興支援プログラムの創設(4月)  
群馬県信農連との統合(一部事業譲受)(10月)
- 24 ● 農林中金ファシリティーズ(株)の完全子会社化(5月)

# 従業員の状況

## ■ 従業員の状況

		平成22年度	平成23年度
従業員数	事務系	3,131人	<b>3,160人</b>
	庶務系	52人	<b>46人</b>
	合計	3,183人	<b>3,206人</b>
平均年齢		40歳9月	<b>40歳10月</b>
平均勤続年数		14年4月	<b>14年6月</b>
平均給与月額		527,265円	<b>530,448円</b>

注1 従業員数は、嘱託、臨時雇員および海外の現地採用者計366人(平成22年度は342人)を含んでいません。

注2 平均給与月額は、3月の時間外手当を含む平均給与月額であり、賞与を除くものであります。

# 当金庫のグループ会社一覧

(平成24年3月31日現在)

名称	主たる営業所または事務所の所在地・電話	事業の内容	設立年月日	資本金(百万円) 議決権の所有割合 (%)
農中信託銀行(株)	東京都千代田区内神田1-1-12 Tel 03-5281-1311	信託業務・銀行業務	平成7年 8月17日	20,000 100.00
(株)協同セミナー	東京都千代田区内神田1-1-12 Tel 03-5283-1301	教育研修	昭和56年 5月25日	20 100.00
(株)農林中金総合研究所	東京都千代田区内神田1-1-12 Tel 03-3233-7700	農林漁業・組合金融・ 内外経済等の調査・研究	昭和61年 3月25日	300 100.00
農中ビジネスサポート(株)	東京都千代田区内神田1-1-12 Tel 03-3219-8701	各種事務受託	平成10年 8月18日	100 100.00
(株)えいらく	東京都千代田区外神田1-16-8 Tel 03-5295-1911	ビル管理・ 福利厚生施設管理等	昭和31年 8月6日	197 99.85
協同住宅ローン(株)	東京都目黒区中央町1-15-3 Tel 03-3793-4130	住宅ローン貸付・ 住宅ローン保証等	昭和54年 8月10日	10,500 91.52
農中情報システム(株)	東京都昭島市武蔵野3-5-3 Tel 042-549-8781	システム開発・維持管理	昭和56年 5月29日	100 90.00
農林中金全共連アセット マネジメント(株)	東京都千代田区平河町2-7-9 Tel 03-5210-8500	投資信託委託・ 投資顧問業務	平成5年 9月28日	1,920 50.91
アント・キャピタル・パー トナーズ(株)	東京都千代田区丸の内1-2-1 Tel 03-3284-1711	プライベートエクイティ投資・ 投資事業組合の運営管理業務等	平成12年 10月23日	3,086 38.00
系統債権管理回収機構(株)	東京都千代田区内神田1-1-12 Tel 03-5283-5588	不良債権等の管理・ 回収業務	平成13年 4月11日	500 37.96
JA三井リース(株)	東京都品川区東五反田2-10-2 Tel 03-3448-3711	総合リース業	平成20年 4月1日	32,000 28.48
アグリビジネス投資育成(株)	東京都千代田区内神田1-1-12 Tel 03-5283-6688	農業法人投資育成業務	平成14年 10月24日	4,070 19.97
三菱UFJニコス(株)	東京都千代田区外神田4-14-1 Tel 03-3811-3111	クレジットカード事業等	昭和26年 6月7日	109,312 15.01
第一生命農林中金 ビル管理(株)	東京都千代田区有楽町1-13-1 Tel 03-5221-4662	ビル管理業務	平成5年 4月1日	10 27.00
Norinchukin Finance (Cayman) Limited	英国領ケイマン諸島 PO Box 309, Ugland House, Grand Cayman, KY1-1104, Cayman Islands	劣後債の発行および 劣後ローンの貸付等	平成18年 8月30日	50,000米ドル 100.00

注1 持分法適用の関連法人等であった(株)プライベート・エクイティ・ファンド・リサーチ・アンド・インベストメンツは、平成23年6月に株式譲渡により、関連法人等ではなくなりました。

注2 平成24年4月1日に、(株)えいらくは農林中金ファシリティーズ(株)に社名変更しております。

# 店舗一覧 (農林中央金庫の金融機関コードは3000です。)

(平成24年7月31日現在)

<b>本店[DNタワー 21(第一・農中ビル)]</b> (店番:958) 〒100-8420 東京都千代田区有楽町1-13-2 Tel 03(3279)0111
<b>札幌支店</b> (店番:100) 〒060-0042 札幌市中央区大通西5-12-1 Tel 011(241)4211
<b>青森支店</b> (店番:200) 〒030-0847 青森市東大野2-1-15 Tel 017(762)4400
<b>青森支店長島分室</b> 〒030-0861 青森市長島1-5-1 Tel 017(722)5341
<b>仙台支店</b> (店番:220) 〒980-0011 仙台市青葉区上杉1-2-16 Tel 022(711)7531
<b>盛岡推進室</b> 〒020-0021 盛岡市中央通1-7-25 Tel 019(622)6186
<b>秋田支店</b> (店番:230) 〒010-0976 秋田市八橋南2-10-16 Tel 018(863)6900
<b>山形支店</b> (店番:240) 〒990-0042 山形市七日町3-1-16 Tel 023(641)6271
<b>福島支店</b> (店番:250) 〒960-0231 福島市飯坂町平野字三枚長1-1 Tel 024(552)5600
<b>宇都宮支店</b> (店番:310) 〒320-0811 宇都宮市大通り1-4-24 Tel 028(621)1314
<b>宇都宮支店JA会館分室</b> 〒320-0027 宇都宮市塙田2-2-11 Tel 028(650)4445
<b>前橋支店</b> (店番:320) 〒371-0026 前橋市大手町2-9-1 Tel 027(224)4187
<b>前橋支店JAビル分室</b> 〒379-2147 前橋市亀里町1310 Tel 027(220)2120
<b>水戸推進室</b> 〒310-0022 水戸市梅香1-5-5 Tel 029(303)1172
<b>甲府推進室</b> 〒400-0035 甲府市飯田3-2-44 Tel 055(221)0210
<b>長野推進室</b> 〒380-0836 長野市南泉町1081 Tel 026(226)6534
<b>富山支店</b> (店番:410) 〒930-0006 富山市新総曲輪2-21 Tel 076(445)2500
<b>新潟推進室</b> 〒951-8116 新潟市中央区東中通一番町189-3 Tel 025(222)1265
<b>金沢推進室</b> 〒920-0362 金沢市古府1-217 Tel 076(269)2202
<b>名古屋支店</b> (店番:440) 〒460-0008 名古屋市中区栄2-3-6 Tel 052(201)6111
<b>静岡推進室</b> 〒422-8006 静岡市駿河区曲金3-8-1 Tel 054(288)5000
<b>大阪支店</b> (店番:530) 〒541-0048 大阪市中央区瓦町3-6-5 Tel 06(6205)2111
<b>和歌山推進室</b> 〒640-8343 和歌山市吉田386 Tel 073(425)0850
<b>岡山支店</b> (店番:620) 〒700-8727 岡山市北区磨屋町9-18-101 Tel 086(222)3630
<b>鳥取推進室</b> 〒680-0833 鳥取市末広温泉町723 Tel 0857(25)4657

<b>松江推進室</b> 〒690-0887 松江市殿町15 Tel 0852(20)7520
<b>広島推進室</b> 〒730-0051 広島市中区大手町4-7-3 Tel 082(504)4801
<b>山口推進室</b> 〒754-0002 山口市小郡下郷2139 Tel 083(974)1231
<b>高松支店</b> (店番:710) 〒760-8608 高松市寿町1-4-8 Tel 087(851)4406
<b>徳島推進室</b> 〒770-0011 徳島市北佐古一番町5-12 Tel 088(631)6613
<b>松山推進室</b> 〒790-0003 松山市三番町6-8-1 Tel 089(921)3190
<b>高知推進室</b> 〒780-0083 高知市北御座2-27 Tel 088(882)9508
<b>福岡支店</b> (店番:800) 〒812-0028 福岡市博多区須崎町2-5 Tel 092(271)2111
<b>宮崎推進室</b> 〒880-0805 宮崎市橘通東5-4-1 Tel 0985(61)5812
<b>鹿児島推進室</b> 〒890-0064 鹿児島市鴨池新町15 Tel 099(812)6081
<b>長崎支店</b> (店番:820) 〒850-0033 長崎市万才町5-26 Tel 095(827)3111
<b>長崎支店JA会館分室</b> 〒850-0862 長崎市出島町1-20 Tel 095(811)2180
<b>熊本支店</b> (店番:830) 〒860-0844 熊本市中央区水道町5-15 Tel 096(353)1191
<b>熊本支店辛島町分室</b> 〒860-0804 熊本市中央区辛島町3-20 Tel 096(359)8222
<b>大分支店</b> (店番:840) 〒870-0021 大分市府内町3-4-22 Tel 097(532)7191
<b>那覇支店</b> (店番:870) 〒900-0032 那覇市松山1-2-12 Tel 098(861)1511
<b>ニューヨーク支店</b> 21st Floor, 245 Park Avenue, New York, NY 10167-0104, U.S.A. Tel 1-212-697-1717
<b>ロンドン支店</b> 4th Floor, 155 Bishopsgate, London EC2M 3YX, U.K. Tel 44-20-7588-6589
<b>シンガポール支店</b> 80 Raffles Place, #53-01, UOB Plaza 1, Singapore 048624 Tel 65-6535-1011
<b>香港駐在員事務所</b> 34th Floor, Edinburgh Tower, The Landmark, 15 Queen's Road, Central, Hong Kong Tel 852-2868-2839
<b>北京駐在員事務所</b> 100022 中華人民共和国 北京市朝陽区 建国門外大街甲26号長富宮併公樓601号室 Tel 86-10-6513-0858